NOVÝ KNÍN

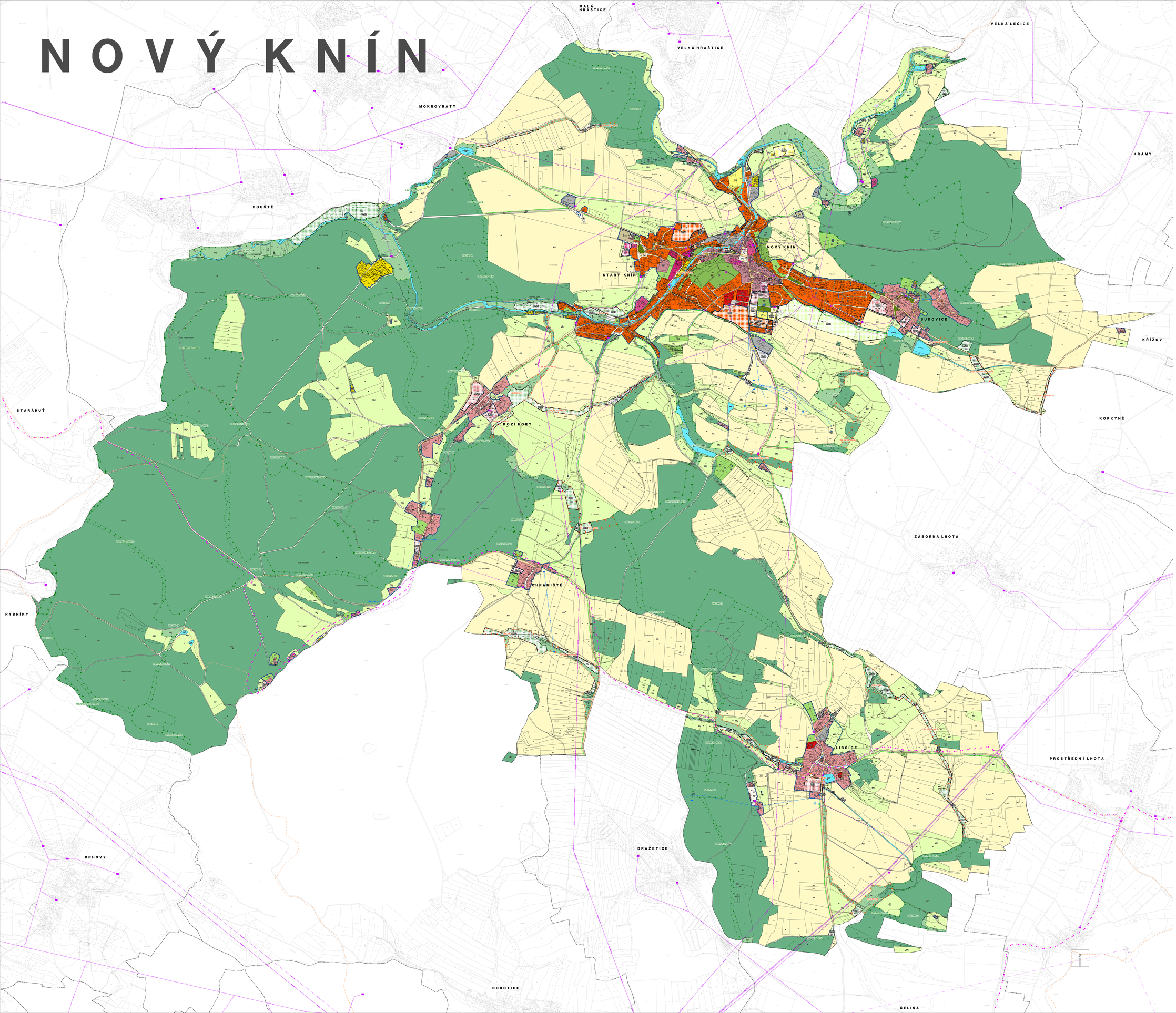

LEGENDA

- hranice řešeného území
- hranice katastrálních území
- katastrální mapa platná ke dni 30. 10. 2025
- hranice zastavěného území aktualizována změnou č. 1 k 30. 10. 2025
- hranice zastavitelných ploch
- hranice transformačních ploch
- hranice ploch změn v krajině

PLOCHY S ROZDÍLNÝM ZPŮSOBEM VYUŽITÍ (RZV)

stav	návrh	územní rezerva	
BI	BI		bydlení individuální
BH			bydlení hromadné
RI			rekreace individuální
RZ			rekreace v zahrádkářských osadách
OV	OV		občanské vybavení veřejné
OK	OK		občanské vybavení komerční
OS	OS		občanské vybavení sport
OH	OH		občanské vybavení hřbitovy
PU	PU		veřejná prostranství všeobecná
ZP	ZP		zeleň parková a parkově upravená
ZZ			zeleň zahradní a sadová
ZS			zeleň sídelní ostatní
SV	SV		smíšené obytné venkovské
SM	SM		smíšené obytné městské
DS	DS		doprava silniční
TU	TU		technická infrastruktura všeobecná
VL	VL		výroba lehká
VZ			výroba zemědělská a lesnická
VS			výroba jiná
WT			vodní a vodních toků
AU			zemědělské všeobecné
LU			lesní všeobecné
NU	NU		přírodní všeobecné
MU	MU		smíšené krajinné všeobecné s využitím dle indexu s – sportovní využití

KORIDORY PRO UMÍSTĚNÍ DOPRAVNÍ A TECHNICKÉ INFRASTRUKTURY

- KNN – koridor nad plochami s rozdílným způsobem využití vymezený územním plánem pro dopravní infrastrukturu

ÚZEMNÍ SYSTÉM EKOLOGICKÉ STABILITY

funkční	nefunkční	
RBC	RBC	regionální biocentrum
RBK	RBK	regionální biokoridor
LBC	LBC	lokální biocentrum
LBK	LBK	lokální biokoridor
		interakční prvek

DOPRAVNÍ A TECHNICKÁ INFRASTRUKTURA

stav	návrh	územní rezerva	
			nadzemní elektrické vedení 400 kV
			nadzemní elektrické vedení 220 kV
			nadzemní elektrické vedení 110 kV
			nadzemní elektrické vedení 22 kV
			podzemní elektrické vedení 22 kV
			trafostanice
			vodovodní řad – dálkový přivaděč
			vodojem
			čerpací stanice odpadních vod
			kanalizační řad
			čistírna odpadních vod
			radiorelé trasa
			zařízení na telekomunikační síti
			značená cyklotrasa
			značená turistická trasa
			naučná stezka

ZÁZNAM O ÚČINNOSTI		
Správní orgán, který poslední změnu (změnu č.1) Územního plánu Nový Knín vydal:	ZASTUPITELSTVO MĚSTA NOVÝ KNÍN	otisk úředního razítka
Název:	ÚZEMNÍ PLÁN NOVÝ KNÍN -ÚPLNÉ ZNĚNÍ PO VYDÁNÍ ZMĚNY Č.1	
Pořadové číslo poslední změny:	ZMĚNA Č.1	
Datum nabytí účinnosti poslední změny:	22. ZÁŘÍ 2026	
Pořizovatel:	MĚSTSKÝ ÚŘAD NOVÝ KNÍN	Podpis (oprávněná úřední osoba pořizovatele)
Oprávněná úřední osoba pořizovatele – jméno a příjmení:	ING. RADEK HRUBÝ	
Funkce:	STAROSTA MĚSTA	

ÚZEMNÍ PLÁN NOVÝ KNÍN
ÚPLNÉ ZNĚNÍ PO VYDÁNÍ ZMĚNY Č. 1

II.2. hlavní výkres 1 : 10000

ZHOTOVITEL A PROJEKTANT:
FOGLAR ARCHITECTS
ING.AKAD.ARCH. PETR FOGLAR
AUT. ARCHITEKT ČKA 002667
KUBIŠTOVA 6/1101, PRAHA 4
KANCELÁŘ TROJICKÁ 1/386, PRAHA 2

ZPRACOVATELÉ:
ING. AKAD. ARCH. PETR FOGLAR
ING. ARCH. ZUZANA FOGLAROVÁ
ING. ARCH. JAKUB KOLÍN

POŘIZOVATEL:
MĚSTSKÝ ÚŘAD NOVÝ KNÍN
STAROSTA: ING. RADEK HRUBÝ
NÁMĚSTÍ JIŘÍHO Z PODĚBRAD 1, 262 03 NOVÝ KNÍN, IČO: 00242888
TEL.: 318 593 015, email: radnice@mestonovyknin.cz, www.mestonovyknin.cz

ZÁSTUPCE POŘIZOVATELE:
PRISVICH, s.r.o.
NAD ORIONEM 140, 252 06 DAVLE, IČO 27101053
KANCELÁŘ ZELENÝ PRŮH 99/1560, 140 02 PRAHA 4
JEDNATEL ING. LADISLAV VICH
TEL. 241 444 053, email: prisvich@prisvich.cz

DATUM ZPRACOVÁNÍ: 09/2026

ČÍSLO PARÉ: