Schéma dopravního značení - přechodná úprava SDZ, úplná uzavírka silnice č.III/10221 u obce Libčice, z důvodu opravy propustku.
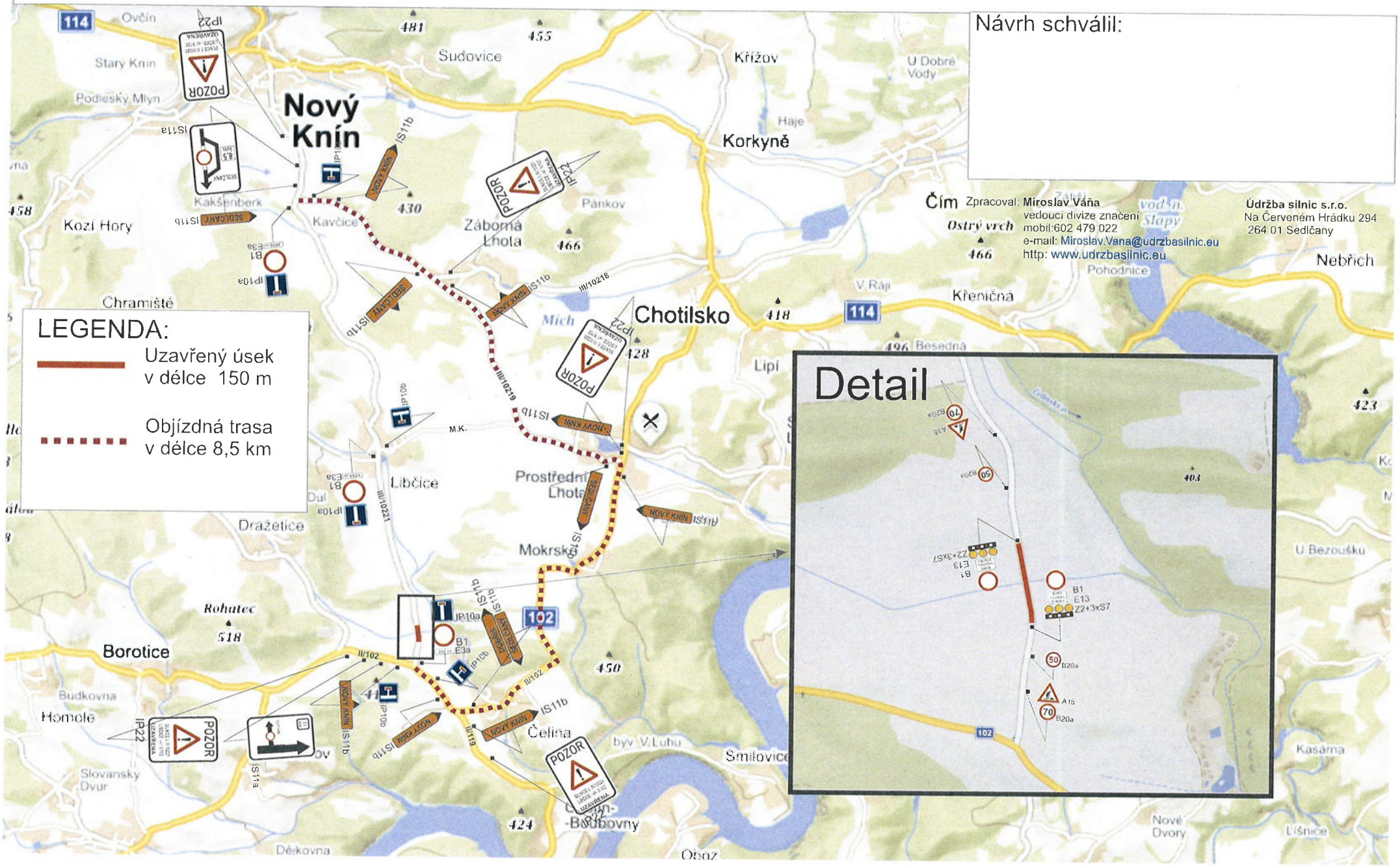
Návrh schválil: